

Ein kleiner Einstieg ins Kurssystem

Diese Kurzanleitung dient nur als Ergänzung zur Bedienungsanleitung und soll Ihnen die ersten Schritte im CBT (ComputerBasierten Training) zeigen.

Nach dem Einloggen erscheint folgendes Fenster mit dem "Trainingsplan"

Kennwort unter "Mein Profil ändern" ändern

Kursstart: In diesem Fall handelt es sich um den "Microsoft Excel Aufbaukurs"

Button "Training absolvieren" startet das eigentliche Kursprogramm "SkillBuilder"
Eigentlichen Kurs starten

Menüleiste oben: Vorwärts und Rückwärts blättern

Kleines Menüfenster: der aktuelle Informationstext, der auch "vorgelesen / Sprachausgabe" wird. Die ersten Seiten informieren über die ungefähren Inhalte des Kurses.

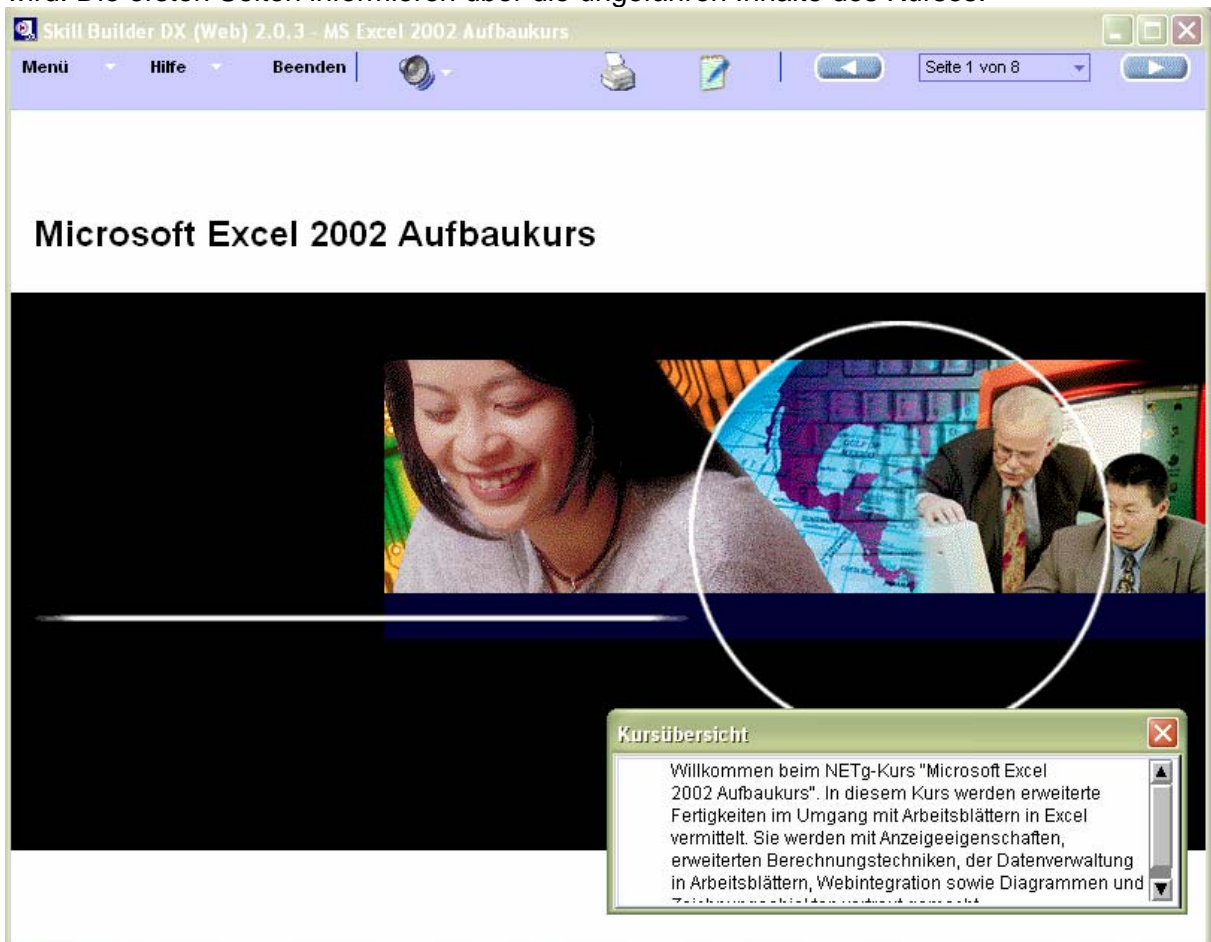

Unter "Eingangstest" können sie zu jedem Kursteil einen Eingangstest absolvieren. Dieser Eingangstest hat den Zweck, den Kursweg nach Ihren Vorkenntnissen anzupassen. Wenn Sie schon Vorwissen besitzen, wird der Kurs dadurch um kürzer. Wenn Sie auf den Test verzichten möchten, können Sie unter dem Button "Kurs" direkt zum vollständigen Kurs gelangen.

Skill Builder DX (Web) 2.0.3 - MS Excel 2002 Aufbaukurs

Menü Hilfe Beenden

Seite 8 von 8

NETg

Kursübersicht

Um den Eingangstest aufzurufen, klicken Sie auf die Schaltfläche "Eingangstest". Um den Kurs zu starten, klicken Sie auf die Schaltfläche "Kurs".

Skill Builder DX (Web) 2.0.3 - MS Excel 2002 Aufbaukurs

Menü Hilfe Beenden

Anzahl Elemente =8

Einleitung für den Test

Anleitungen

Jede Einheit dieses Kurses enthält einen Eingangs- und einen Abschlusstest. Der Eingangstest für jede Einheit kann nur einmal gestartet werden. Der Abschlusstest für jede Einheit kann beliebig oft aufgerufen werden.

MERKEN SIE SICH:

Sie sollten den Test in einer einzigen Sitzung abschließen können.
Wenn Sie einen Test einmal gestartet haben und Sie entscheiden sich, ihn vorzeitig zu verlassen, werden alle nicht beantworteten Fragen als nicht korrekt bewertet.

Befolgen Sie aufmerksam die Anleitungen.
In diesem Test sollen Sie eine Reihe von Aufgaben lösen. Obwohl es evtl. mehrere Wege gibt, viele dieser Aufgaben zu lösen, lösen Sie jede Aufgabe genauso wie in der Fragestellung beschrieben.

Nur ein Versuch ist für jede Aufgabe erlaubt.
Wenn Sie eine Aufgabe falsch lösen, erhalten Sie keine weitere Gelegenheit, diese Aufgabe nochmals zu lösen.

Überspringen Sie Aufgaben, die Sie nicht lösen können.
Wenn Sie eine Aufgabe nicht lösen können, klicken Sie auf die Schaltfläche Vorwärtsblättern, um sie zu überspringen.

Feedback.
Am Ende jeder Frage erhalten Sie ein für diese Frage spezifisches Feedback. Wenn Sie den Test vollständig abgeschlossen haben, erhalten Sie sowohl eine Punktzahl als auch einen Prozentwert für die korrekten Antworten.

? Zu den detaillierten Anleitungen gehen

Test starten Abbrechen

Nehmen Sie sich für den Test ca. 15 – 25 Minuten Zeit und füllen Sie die diversen Fragen sorgfältig aus. Das kleinere Fenster mit dem gelben Hintergrund beinhaltet immer die aktuelle Aufgabenstellung.

Einige Details des Screenshot:

- Titel: Skill Builder DX (Web) 2.0.3 - MS Excel 2002 Aufbaukurs
- Menü: Menü, Hilfe, Beenden
- Frage 1 von 8, Absenden
- Eingangstest: Einheit 1 | ZUORDNEN | Anzahl Elemente = 8

Ordnung Sie jedem Excel-Zahlenformat die entsprechende Funktion zu.

| | | | |
|--------------|---|--------------------------|--|
| Uhrzeit | A | <input type="checkbox"/> | Ein Format, bei dem der Wert mit 100 multipliziert und das Ergebnis... |
| Bruch | B | <input type="checkbox"/> | Ein Format zur Darstellung von Zahlen als Zähler und Nenner |
| Prozent | C | <input type="checkbox"/> | Eine exponentielle Darstellung vielstelliger Zahlen |
| Wissenschaft | D | <input type="checkbox"/> | Ein Format, das chronologische Werte in Stunden und Minuten... |

Eingangstest: Einheit

Ziehen Sie alle Buchstaben mit der Maus in die richtigen Antwortfelder. Jeder Buchstabe kann nur einmal verwendet werden. Klicken Sie dann auf die Schaltfläche Absenden, um fortzufahren.

Nachdem der Einstiegstest für die Einheit 1 absolviert wurde, können Sie entweder weitere Einstiegstests für die nächsten Kurseinheiten absolvieren oder die eigentliche erste Kurseinheit starten.

Einige Details des Screenshot:

- Titel: Skill Builder DX (Web) 2.0.3 - MS Excel 2002 Aufbaukurs
- Menü: Menü, Hilfe, Beenden
- Meine Kenntnisse beurteilen | Meinen Lernweg ansehen | Meine Ergebnisse ansehen

Ein persönlicher Lernweg für diese Einheit wurde auf der Basis der Ergebnisse Ihres Tests erstellt. Um Ihren persönlichen Lernweg anzusehen und zu verwenden, klicken Sie auf das Register Meinen Lernweg ansehen.

| Eingangstests | | Abschlusstests | | Zusammenfassung | |
|------------------|-----------|----------------|----------|-----------------|-----------|
| Einheit | Punktzahl | Versuche | Zuletzt | Top | von |
| 1 | 15 | 0 | 0 | 15 | 37 |
| Insgesamt | 15 | 0 | 0 | 15 | 37 |

Aktuelle Ergebnisse/Prozentzahlen für den Kurs
15 von 37 (40%)

Ergebnisse ansehen als Prozentsätze Punktzahlen Ergebnisse drucken

Gehe zum Kursmenü Nächsten Test starten Abbrechen

Je nach Erfolg des Eingangstests wird der Kurs für Sie angepasst. Bei diesem Beispiel muss ich z.B. den Kurspunkt "Anpassen der Symbolleisten" vollständig absolvieren , bei den weiteren zwei Menüpunkten wird mir ein Teil des Kurses erlassen . Bei einem "vollen Symbol " wird der entsprechende Kursteil ganz weggelassen, da Sie den Inhalt ja schon beherrschen.

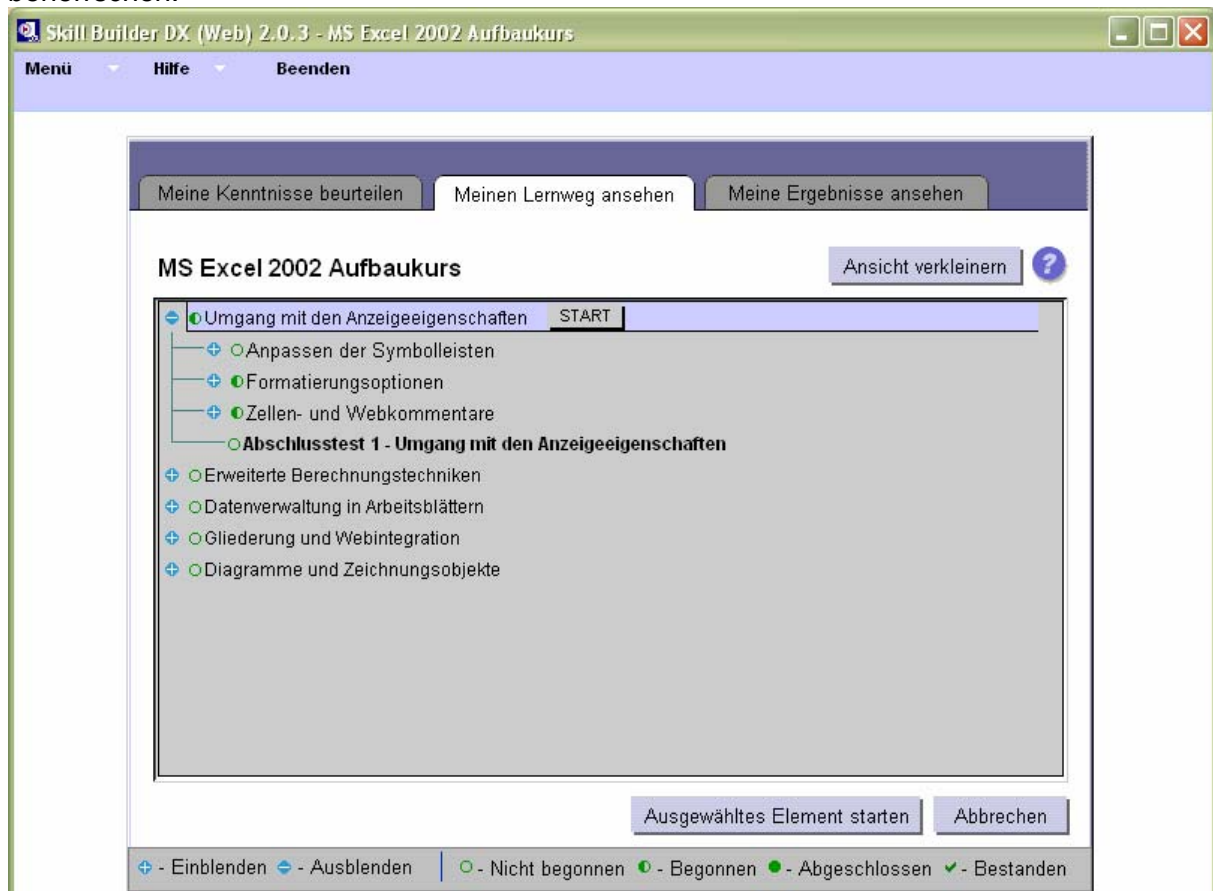

Durch Klick auf "Start" (oder beim Wiedereinstieg unter "im Kurs weiterarbeiten") kommen Sie zur jeweiligen Kursteil, der wiederum in ein paar themenspezifische Lektionen unterteilt ist.

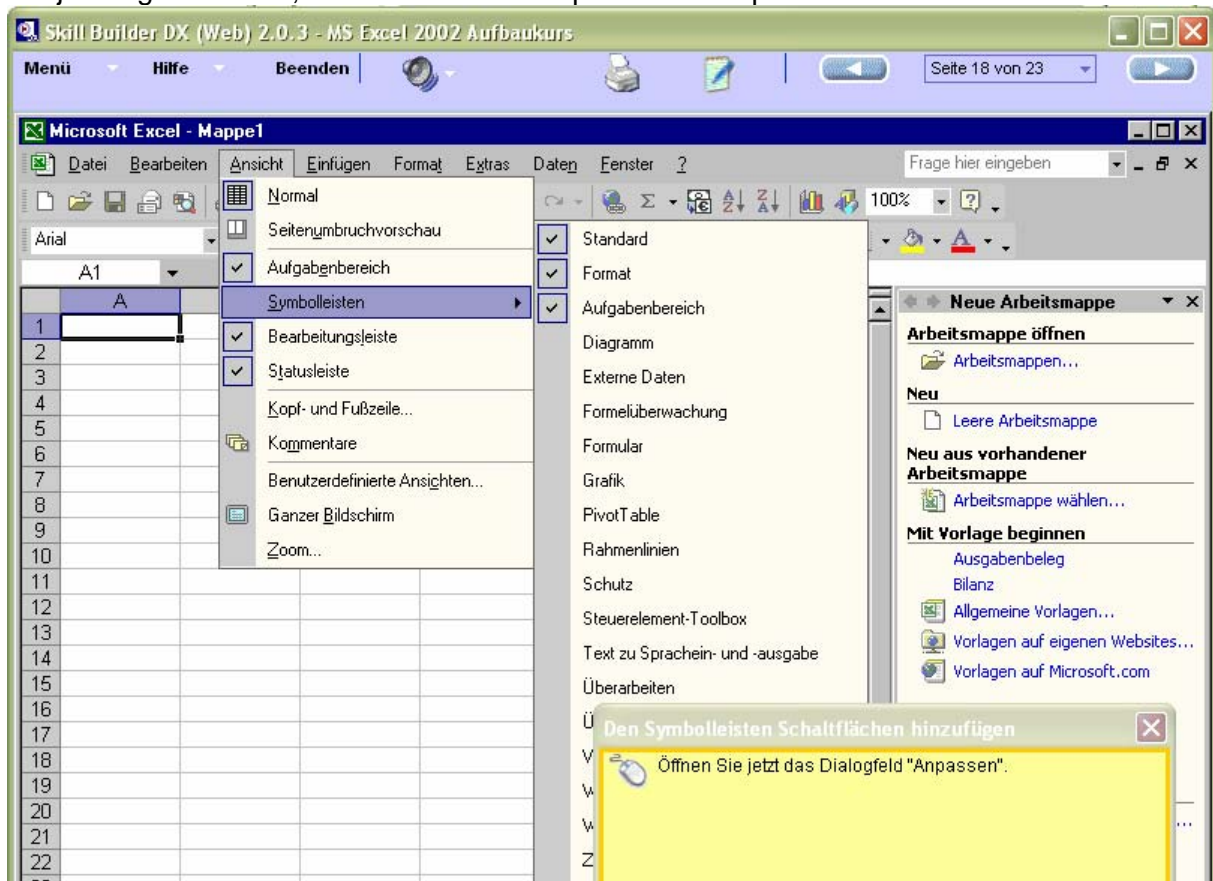

Nach den fertigen Kurslektionen können Sie entweder den Abschlusstest absolvieren oder für den Eingangstest für den nächsten Kursteil.

Weitere Funktionen:

Unter "Meinen Lernweg ansehen" können Sie immer betrachten, welche Kurseinheiten Sie bereits absolviert haben und welche noch ausständig sind.

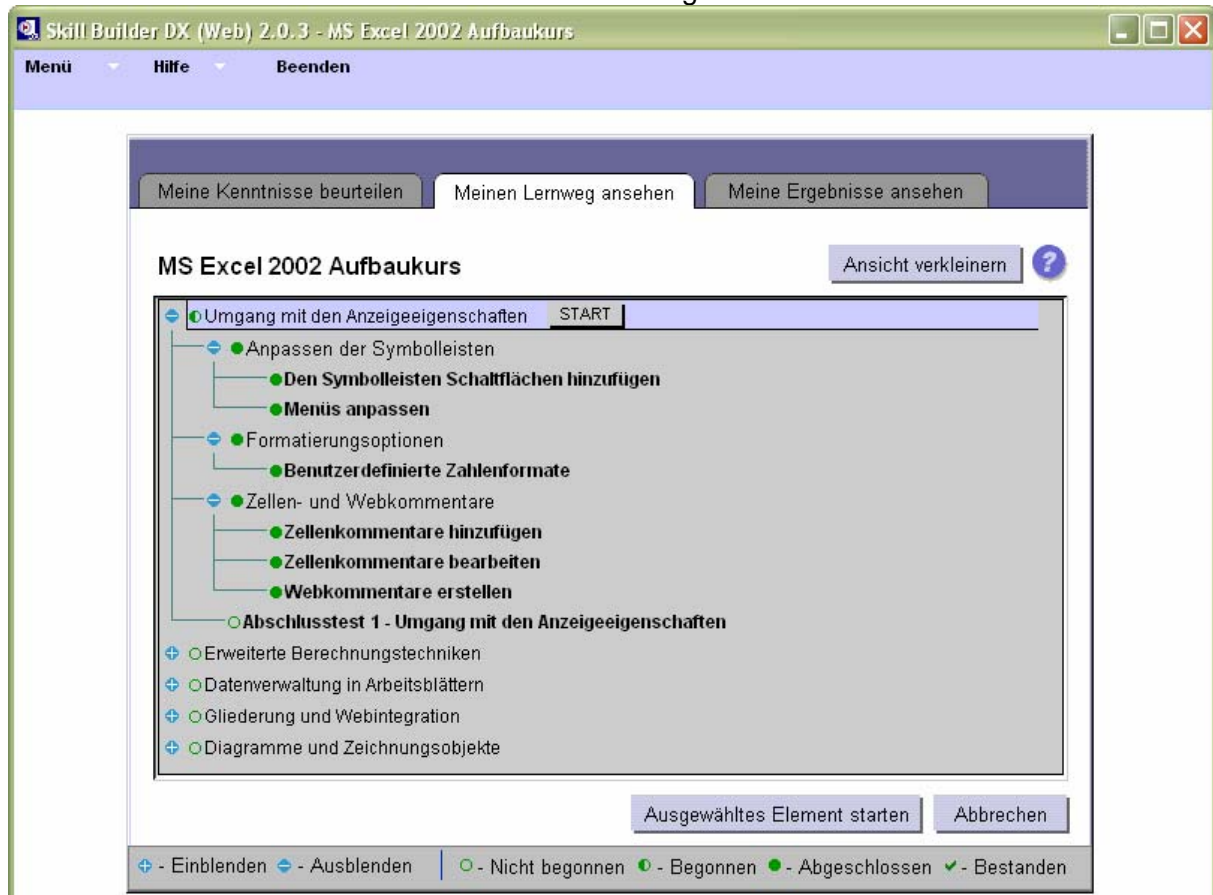

Unter "Meine Kenntnisse beurteilen" können Sie entweder einen Eingangstest einmalig absolvieren oder die Abschlusstests zu den jeweiligen Lektionen (so oft Sie möchten)